

## 救命講習

### 普通救命講習I

成人に対する応急手当を学ぶ講習です。  
内容：心肺蘇生法、異物除去、止血法、AEDの使用方法

### 普通救命講習III

小児、乳児（新生児含む）に対する応急手当を学ぶ講習です。  
内容：小児、乳児の人形を用いた心肺蘇生法、異物除去、止血法、AEDの使用方法

### 上級救命講習

成人、小児、乳児（新生児含む）に対する応急手当を学ぶ講習です。  
内容：心肺蘇生法、異物除去、止血法、搬送法、傷病者管理法、AEDの使用方法

### シニア救命講習

高齢者を対象に自宅で発生した場合の応急手当を学ぶ講習です。  
内容：いざという時の対応窓口、自宅での心肺蘇生法、119番通報の仕方

## 予防救急講習

### 乳幼児予防救急

救急活動からみた乳幼児のけが、事故の実態から救急事故を未然に防止するための講習です。

### 高齢者予防救急

救急活動からみた高齢者のけが、事故の実態から救急事故を未然に防止するための講習です。

### 熱中症予防救急

救急活動からみた熱中症の実態から熱中症を未然に防止、悪化を防止するための講習です。

各講習の日程、申し込みは豊中市消防局のホームページから

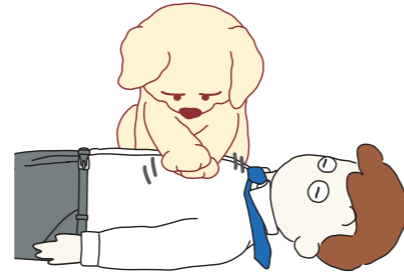

## 病院を受診



### 豊中市内の救急病院

病院によって診察科目及び診療できる曜日・時間が異なります。  
事前に診療可能か電話で確認してください。

病院名	診療科目	住所	電話番号
市立豊中病院	内科・外科	柴原町4-14-1	06-6843-0101
小西病院	外科	曾根東町2-9-14	06-6862-1701
上田病院	内科・外科・整形外科	庄内幸町4-28-12	06-6334-0831
大阪脳神経外科病院	脳神経外科	庄内宝町2-6-23	06-6333-0080
関西メディカル病院	内科・外科・整形外科	新千里西町1-1-7-2	06-6836-1199
豊中若葉会病院	内科・整形外科	東豊中町5-13-18	06-6856-9550
さわ病院	精神科	城山町1-9-1	06-6865-1211
小曾根病院	精神科	豊南町東2-6-4	06-6332-0135
豊中敬仁会病院	消化器内科・消化器外科	少路1-8-12	06-6853-1700
千里山病院	内科	東寺内町5-25	06-6385-2395

### 子どもの急病診療

#### 豊能広域こども急病センター

住 所：箕面市萱野5-1-14 電 話：072-729-1981 対 象：中学生以下  
診療科目：小児科（けが、やけど、骨折、異物誤飲、耳鼻・歯の疾患等は診察できません）  
受付時間：平日 18：30～翌6：30  
土曜日 14：30～翌6：30  
日曜日・休祝日 8：30～翌6：30

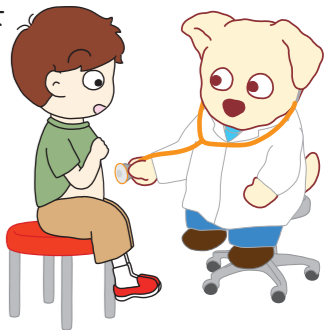

### 眼科・耳鼻咽喉科の急病診療

#### 中央急病診療所

住 所：大阪市西区新町4-10-13 電 話：06-6534-0321  
診療科目：眼科・耳鼻咽喉科  
受付時間：平日 22：00～翌0：30  
土曜日 15：00～21：30  
日曜日・祝日・年末年始（12/30～1/4） 10：00～21：30



### 緊急歯科診療

#### 大阪府歯科医師会 休日・夜間緊急歯科診療所

住 所：大阪市天王寺区堂ヶ芝1-3-27 電 話：06-6772-8886 夜間専用：06-6774-2600  
診療時間：夜間診療（毎日） 21：00～翌3：00  
受付時間：日曜日・祝日・年末年始（12/29～1/4） 9：30～16：00  
※事前連絡が必要です。必ず健康保険証などを持参してください。

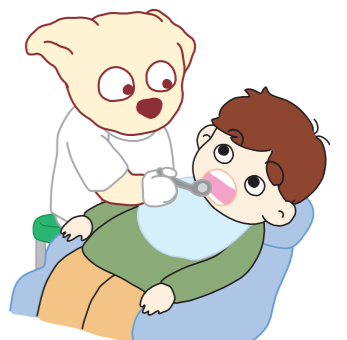

### 緊急歯科口腔外科診療

#### 大阪大学歯学部附属病院

住 所：吹田市山田丘1-8 電 話：06-6879-5111  
夜間休日緊急専用：06-6879-2848  
受付時間：24時間体制 ※事前連絡が必要です。

## 緊急時連絡票

いざという時のために記入しておきましょう。

名 前				血液型	A・B・AB・O	Rh	+	-
生年月日	明治・大正・昭和・平成・令和・西暦		年	月	日生			
住 所				電話番号				
緊急連絡先	名前	住所	電話番号	続柄				
病歴	病院名	診療科	病名	お薬名				
アレルギー	有・無	アレルギー物質名：						
担当	団体	氏名	連絡先					
ケアマネジャー								
民生委員								

# 急な病気やけがの相談

## 救急安心センターおおさか

病院を受診したほうがいいのか、自宅で様子を見ても大丈夫か、判断に迷ったときや、どの病院を受診したらいいかわからないときに医師の支援体制のもとに看護師が相談に応じます。

看護師が緊急性が高いと判断した時は、救急車が出動します。

電話：#7119 または 06-6582-7119

相談時間：24時間365日対応

対象：全年齢



## 小児救急電話相談

夜間の子どもの急病時、病院を受診したほうがいいのか、判断に迷ったときに、小児科医の支援体制のもと看護師が相談に応じます。

電話：#8000 または 06-6765-3650

相談時間：19:00～翌8:00 365日対応

対象：小児



## 大阪中毒110番

化学物質（たばこ、家庭用品など）、医薬品、動植物の毒などによって起こる急性中毒について情報提供しております。

電話：072-727-2499

相談時間：24時間365日対応

対象：実際に事故が起こっている場合



# 救急要請のしかた

## 119番通報

指令員の問いかけに慌てず落ち着いてお答えください。

指令員は以下の通り質問します。

火事ですか？救急ですか？

救急です

救急車が向かう住所を教えてください。住所を確認でき次第、救急出動します。

〇〇市〇丁目〇番地です。  
※わからないときは目印になる建物などを伝えます。

どなたがどうされましたか？年齢、性別を教えてください。

父親が胸を痛がっています。〇才です。

意識、呼吸はありますか？普段から治療している病気はありますか？

呼吸は……

かかりつけの病院はありますか？



※応急手当が必要な場合は、電話で通報者に指導しますので、ご協力をお願いします。

応急手当：心肺蘇生法、止血法、体位など

## Live119

通報者のスマートフォンを使って、救急現場の状況を動画で伝えることができます。また、通報者に応急手当の方法を動画で送信できます。

詳しくは、ホームページをご覧ください。  
※データ通信料は通報者負担となります。



## 準備

いざという時のために、すぐに準備できるようにしておきましょう。

- ①保険証
- ②お薬手帳
- ③診察券
- 乳幼児の場合は母子手帳
- おむつ

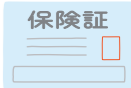

## 必要な情報

医療情報は重要です。家族と共有するなど救急隊に伝えられるようにしておきましょう。

- ①既往歴
- ②薬
- ③アレルギー
- ④緊急連絡先
- ⑤かかりつけ病院



# 民間搬送サービス

## 患者等搬送事業

『救急車を呼ぶほどでもないが、ストレッチャーや車椅子に乗ったままの状態で行きたい』といった場合に、移動手段を提供している民間のサービス事業です。患者等搬送用自動車には応急手当や搬送法についての講習を修了した乗務員が乗車しています。※有料です。

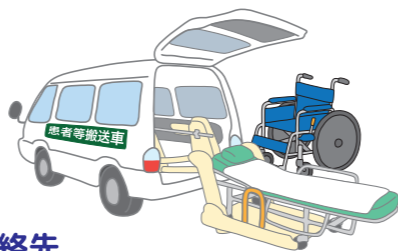

事業所名	住所	連絡先
あさがおケアサービス株式会社	上野西	電話：06-6848-0066 携帯電話：090-4034-2877
株式会社ケア・フリージア	上野東	電話：0120-059-635 携帯電話：090-3052-6818
ケアサービス いろは	永楽荘	電話：06-6845-3844 携帯電話：090-8525-6474
株式会社 ぞこや	豊南町東	電話：06-6332-5839 携帯電話：090-8160-7339
和らぎ 株式会社	服部西町	電話：06-6866-0625 携帯電話：090-9714-6321
かいごタクシー おおくぼ	三国	電話：0120-108-039 携帯電話：090-6055-1080
介護タクシー たにやす	春日町	電話：06-6849-4654 携帯電話：090-3615-0795
アクセルかいごタクシー	東豊中町	電話：06-7175-4235 携帯電話：090-8759-5025
さくら創建株式会社	東豊中町	電話：0120-003-441 携帯電話：090-1679-0662

# 救急活動の流れ

## 問診



以下のような問診を行います。

- ①いつからどんな症状がありますか。
- ②症状が出るきっかけとなった出来事がありますか。
- ③現在、通院されている病院はありますか。治療中の病気はありますか。
- ④お薬は服用されていますか。
- ⑤アレルギーはありますか。
- ⑥最後に食事したのは何時ですか。

## 観察

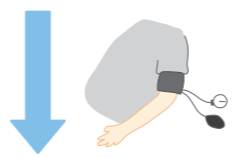

症状に応じ以下のような検査をします。

- ・血圧測定
- ・心電図
- ・血中酸素濃度測定
- ・触診
- ・体温
- ・血糖測定
- ・聴診

## 処置



症状に応じ以下のような処置をします。医師の指示の下、以下の行為ができます。

- ・体位管理
- ・心肺蘇生法
- ・器具による気道確保
- ・骨折等の固定
- ・人工呼吸
- ・点滴
- ・酸素投与
- ・AED
- ・薬剤の投与

## 病院搬送



症状、問診、観察結果などから救急隊が搬送医療機関を選定します。  
※希望する医療機関に搬送するものではありません。

活動の流れはYouTubeで確認できます。

